

Taxe  
Apprentissage  
2015

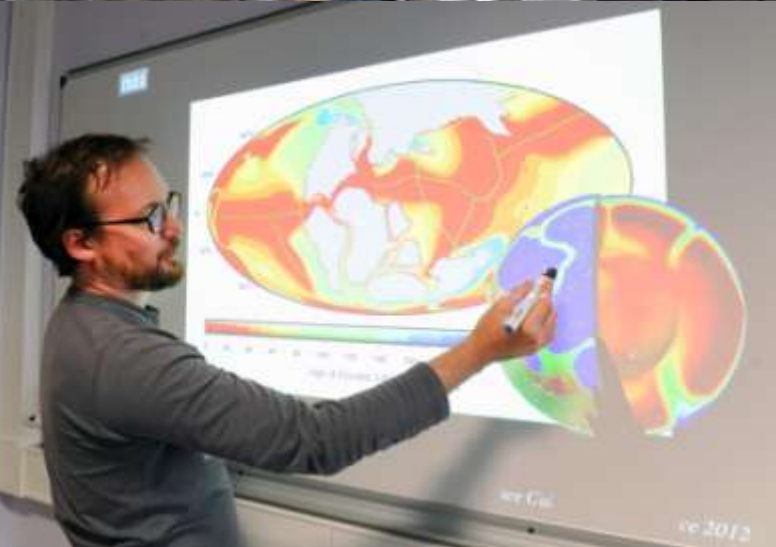

*« Aidez nous à former les professionnels des  
Sciences de la Terre et de l'Univers de demain »*

# LA TAXE D'APPRENTISSAGE, POURQUOI ?

## Le Mot de la Direction

Madame, monsieur,

Nous sommes une équipe de professionnels, enseignants et chercheurs, qui s'emploient à former les jeunes aux métiers de **l'environnement**, des **risques naturels** et de la **recherche**.

La Taxe d'Apprentissage représente une **ressource indispensable** à notre fonctionnement, à notre développement et à notre rayonnement.

Elle permet à notre **Formation en Sciences de la Terre et de l'Univers** d'investir et d'innover afin d'améliorer le niveau de formation, en phase avec les besoins du **monde professionnel**.



Isabelle DANIEL  
Directrice adjointe de  
l'Observatoire de Lyon

**210** étudiants en Licence /  
Master

**15** thèses / an

## Nos thématiques de formation

Risques Géophysique  
Géologie de terrain  
Imagerie Télédétection Ressources  
Climat Géochimie  
Environnement Prospection  
Astrophysique Minéralogie

## LA TAXE D'APPRENTISSAGE DANS NOTRE BUDGET

### Nos ressources pour la formation en 2014

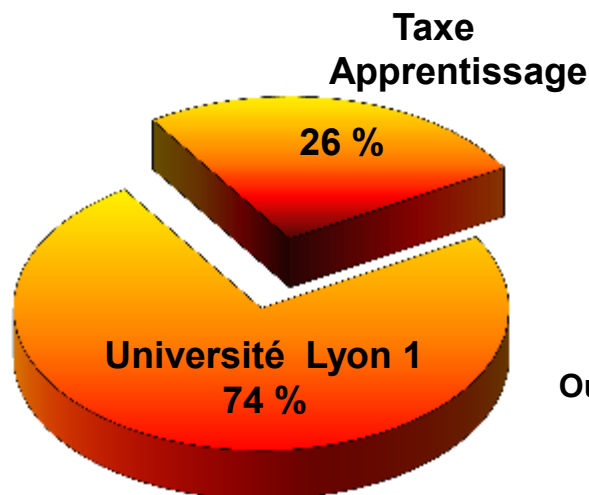

### Utilisation de la Taxe d'Apprentissage - 2014

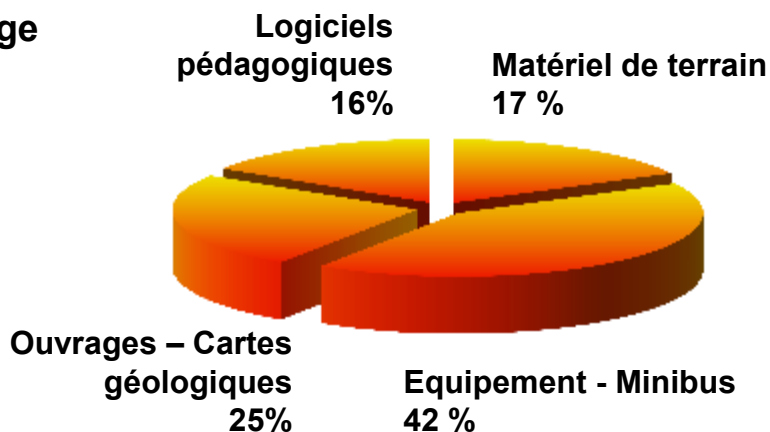

# COMMENT VERSER VOTRE TAXE ?

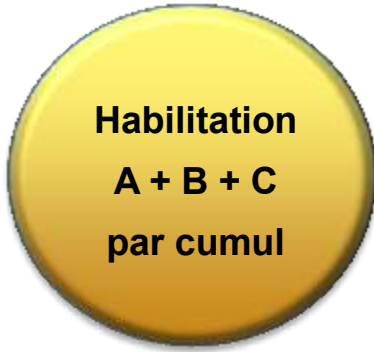

Effectuez votre versement  
avant le 27 Février 2015

**Annexe 1** – Bordereau destiné à l'expert comptable qui le transmettra ensuite à l'organisme collecteur

**Annexe 2** – Intention de versement à nous renvoyer afin d'assurer un meilleur suivi de votre versement

Pour le traitement de votre demande de versement, les informations suivantes doivent indispensablement être transmises à votre organisme collecteur :

- Le bénéficiaire de votre taxe est l'Observatoire de Lyon composante de l'Université Claude Bernard Lyon 1, Formation Sciences de la Terre, code UAI 0693687H – RNCP 24938 – Licence 20070394 – Master 20041196
- Si vous souhaitez affecter le montant maximum autorisé, indiquer clairement « montant maximum B + C + A (par cumul) »



## Rejoignez les partenaires de l'Observatoire de Lyon

*Des professionnels de l'enseignement*



*Des chercheurs de renommée internationale impliqués dans la formation*

**Pour tout besoin d'informations complémentaires ou pour discuter d'un projet de mécénat, merci de nous contacter**

**Carole Bonnet - Service Scolarité**  
**Université Claude Bernard Lyon1**  
Observatoire de Lyon  
Bât. GÉODE, 2 rue Raphaël Dubois  
69622 Villeurbanne cedex

carole.bonnet@univ-lyon1.fr  
Tél. : 04 72 44 84 85  
Fax : 04 72 43 19 72  
<http://observatoire.univ-lyon1.fr>

# NOS RÉALISATIONS 2014

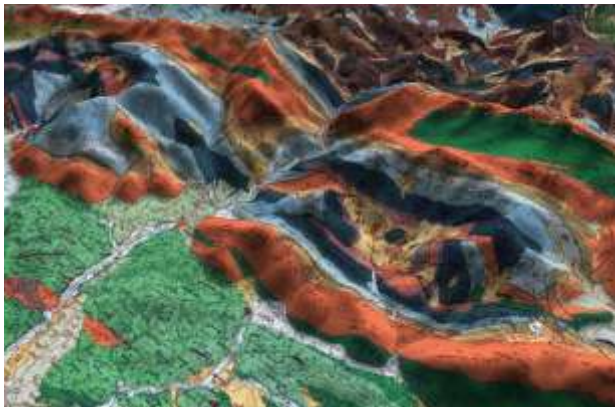

Cartes et ouvrages géologiques



Logiciel de reconstruction  
tomographique

# NOS PROJETS 2015

Spectromètre de fluorescence X  
de terrain



Soutien aux écoles de terrain (incluant le  
renouvellement de nos minibus)

Système de pilotage à distance du  
téléscope de l'Observatoire de Lyon



**BORDEREAU À  
ENVOYER À  
L'ORGANISME  
COLLECTEUR**

## LA TAXE D'APPRENTISSAGE

**COLLECTE 2015, SALAIRES 2014**

Votre versement est réalisé au titre des catégories C et par cumul, B et A.

Bordereau à transmettre à l'**expert comptable** qui le transmettra à l'**organisme collecteur**.

Nom et adresse de votre entreprise : \_\_\_\_\_  
\_\_\_\_\_  
\_\_\_\_\_

Votre contact : \_\_\_\_\_ Tél. : \_\_\_\_\_

Courriel : \_\_\_\_\_

Numéro SIRET : \_\_\_\_\_

Nom et adresse de votre Organisme Collecteur : \_\_\_\_\_  
\_\_\_\_\_  
\_\_\_\_\_

Montant : \_\_\_\_\_ €

À verser à l'Observatoire de Lyon, **Formation Sciences de la Terre de l'Université Lyon 1**

**Code UAI 0693687H – RNCP 24938**  
**Licence 20070394 – Master 20041196**

Fait à \_\_\_\_\_ le \_\_\_\_\_ 2015

### Coordonnées de la Formation Sciences de la Terre

**Carole Bonnet - Service Scolarité**  
Observatoire de Lyon  
Formation Sciences de la Terre  
Bât. Géode, 2 rue Raphaël Dubois  
69622 VILLEURBANNE Cedex

Carole.Bonnet@adm.univ-lyon1.fr  
Tél. : 04 72 44 84 85  
Fax : 04 72 43 19 72  
<http://ufr-cst.univ-lyon1.fr/>



BORDEREAU À  
NOUS RETOURNER

## LA TAXE D'APPRENTISSAGE

### INTENTION DE VERSEMENT

Document à nous renvoyer afin d'assurer un meilleur suivi de votre versement

Oui, nous soutenons la Formation **Sciences de la Terre** de l'Université Lyon 1  
(code UAI 0693687H – RNCP 24938) en lui attribuant la **Taxe d'Apprentissage**

Montant : \_\_\_\_\_ €

Nom et adresse de votre Organisme Collecteur : \_\_\_\_\_  
\_\_\_\_\_

Nom et adresse de votre entreprise : \_\_\_\_\_  
\_\_\_\_\_

Coordonnées de la personne à contacter

Nom : \_\_\_\_\_

Tél. : \_\_\_\_\_ Courriel : \_\_\_\_\_

### CONTACTEZ-NOUS

*Pour tout besoin d'informations complémentaires ou pour discuter d'un projet de mécénat, merci de nous contacter*

**Carole Bonnet - Service Scolarité**  
Observatoire de Lyon  
Formation Sciences de la Terre  
Bât. GEODE, 2 rue Raphaël Dubois  
69622 Villeurbanne cedex

Carole.Bonnet@adm.univ-lyon1.fr  
Tél. : 04 72 44 84 85  
Fax : 04 72 43 19 72  
<http://ufr-cst.univ-lyon1.fr/>

